(자) 대림 제3주일
 자선주일
 2023년 12월 17일



사랑과 기쁨을 나누는 희망의 공동체
성 이윤일 요한 한인천주교회
 St. John Lee Korean Catholic Church



홈페이지 www.charlottekoreancatholic.org

◆ 미사 시간

- 주일미사: 오전 10시 30분
- 평일미사: 수, 금 오후 8시

◆ 공소 미사

- 콜럼비아: 100 Polo Rd
Columbia SC 29223
매월 2,3째 토(오후 7시)
- 그린빌: 1215 SC-14
Greer, SC 29650
매월 1,3째 일(오후 5시)

◆ 고해성사

미사 시작 30분 전

◆ 성시간

매월 첫 금요일 오후 8:30분

◆ 봉성체

매월 둘째 금요일 오전 11시

◆ 유아세례/병자성사

사무실로 연락
704.531.8417

◆ 본당신부

이진희 사도요한
Rev. Jinhee Lee
1227jeanlee@gmail.com

◆ 사목회장

박봉철 니콜라스
Bong6570@gmail.com
704.840.4106

◆ 사무실

stjohnleecharlotte@gmail.com
704.531.8417

◆ 주소

7109 Robinson Church Rd.
Charlotte, NC 28215

◆ 미사 전례

• 성가

입당 92 봉헌 213 성체 174, 186 파견 96

• 제 1독서

<나는 주님 안에서 크게 기뻐하리라.>

이사야서의 말씀입니다.61,1-2ㄱ.10-11

• 화답송



내 영혼이 내 하느님 안에서 기뻐하네.

• 제 2독서

<주님께서 재림하실 때까지 하느님께서 여러분의 영과 혼과 몸을 지켜 주시기를 빕니다.>

사도 바오로의 테살로니카 1서 말씀입니다.5,16-24

• 복음 환호송

◎ 알렐루야.

○ 주님의 영이 내 위에 내리셨다.
나를 보내시어 가난한 이들에게
기쁜 소식을 전하게 하셨다.

◎ 알렐루야.

• 복음

<너희 가운데에는 너희가 모르는 분이
서 계신다.>

✦ 요한이 전한 거룩한 복음입니다.

1,6-8.19-28

Józef Buchbinder - The baptism of Jesus Christ

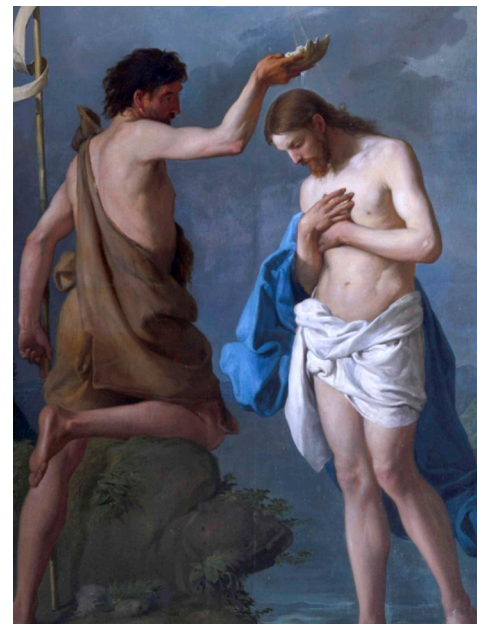

당신은 누구요?



대안교육기관 꿈뚝자리 기관장 | 김민수 레오 신부

“당신은 누구요?”와 같은 질문을 받을 때가 있습니다. 자신을 소개해야 하는 자리거나 자신의 직업을 알려야 하는 상황이거나, 또 자신의 말과 행동의 이유를 밝혀야 할 때, 이 질문을 받습니다. 그러면 우리는 그 상황에 맞게 적당한 답을 말합니다. 그런데 가만히 생각해 보면 여러 상황에서 받게 되는 질문이지만 그 답은 한 가지입니다. 바로 그 사람의 정체성을 드러내는 것이 그 답입니다. 그런데 지금 대림을 살아가는 우리의 모습을 보고 세상 사람들이 우리에게 똑같이 질문할 수도 있을 것입니다. “당신은 누구요?”. 세상의 이 질문에 여러분은 어떻게 대답하시겠습니까?

우리가 지금 살고 있는 대림 시기는 그리스도의 탄생을 기다리고 준비하는 시기입니다. 그리고 누군가를 간절히 기다리는 모습에서 또 우리가 기도하고 자선을 베풀면서 스스로 회개하고자 하는 모습을 통해 우리의 정체성이 가장 잘 드러나는 시기입니다. 그래서 세상 사람들이 우리의 그런 모습을 보고 질문할 때 우리는 자신의 정체성을 드러내는 답을 말해야 합니다.

“당신은 누구요?”라는 질문의 모범적인 대답을 우리는 오늘 복음에서 찾을 수 있습니다. 같은 질문에 대한 요한의 답은 “나는 이사야 예언자가 말한 대로 ‘너희는 주님의 길을 곧게 내어라.’하고 광야에서 외치는 이의 소리다.”라고 대답합니다. 요한의 이 대답은 요한의 정체성과 전 삶을 가장 잘 드러내는 말입니다. 요한의 삶은 소리입니다. 그 소리는 바로 빛이신 그리스도에 대한 증언의 소리입니다. 그래서 요한은 증언의 소리로서 빛이신 그리스도를 증언하여 자기를 통해 모든 사람이 믿게 하려고 온 자신의 정체성을 정확히 드러낸 것입니다.

우리도 요한을 본받아 자신의 정체성을 찾고 인식하며 대림 시기를 보냈으면 좋겠습니다. 우리가 간절히 기다리는 이유는 그리스도 때문입니다. 하느님께서 사람의 모습으로 오신다는 그 놀라운 사실을 증언하기 위해서 간절히 기다리는 것입니다. 또 우리가 기도하고 자선을 베푸는 이유는 회개하기 위해서입니다. 회개를 통해 그리스도께서 구세주이시고 그분을 향해 나의 온 마음을 돌려야 한다는 것을 증언하기 위해서입니다. 그래서 우리의 정체성은 “그리스도를 증언하는 사람”입니다.

이번 대림 시기 우리의 정체성이 잘 드러나길 희망해 봅니다. 우리의 모습을 통해 세상 사람들이 구세주 그리스도를 느낄 수 있기를 또한 희망해 봅니다. 그리고 모두가 세상 사람들이 “당신은 누구요?”라고 질문할 때 서슴지 않고 “나는 그리스도를 증언하는 사람입니다.” 하고 대답할 수 있었으면 좋겠습니다. **필문**

2024년 본당 사목표어
"친교는 서로를 향한 관심에서"

1. 미사 및 성시간에 적극 참여
2. 본당 행사와 구역 모임에 적극 참여
3. 제단체 활성화

친교는 서로를
향한 관심에서



1. 대림 판공성사 안내

12월 3일 대림 제1주일부터 대림 판공성사표를 배부함

2. 학생 복사단 모집 및 교육

- 신청마감 : 12월 31일(일)
- 교육일시 : 1월 7일(일)
- 신청문의: 김정환 안드레아, 김윤경 아델라

3. 포인세티아 봉헌

성탄제대 장식에 쓸 포인세티아 12월 17일까지 구역 별, 개인 봉헌 받습니다.

4. 가정용 대림초판매

성물방에서 가정용 대림초를 판매합니다. 가정에서 대림시기 동안 많은 기도를 하시기 바랍니다.
• 문의 : 최 마리아

5. 교무금&DSA 납부 안내

교회 전례력으로 12월 3일 부터 새해인 대림절이 시작됩니다. 밀린 교무금과 DSA 납부에 관심 가져주시기 바랍니다.

6. 2024년 달력 배부

구역장님들은 구역인원을 확인하셔서 일인당 2부씩 사무실에서 받아가셔서 구역원들에게 나누어 주시기 바랍니다.

7. 제 13차 미 동남부 성령 안의 성장세미나

- 주제: "진실한 마음과 확고한 믿음을 가지고 하느님께 나아갑시다"(히브 10,22)
- 일시: 2024년 1월 28일(일)오후 3시~1월 31일(수) 오후 3시
- 장소: Ignatius Retreat Center
6700 Riverside Dr. NW. Atlanta, GA 30328
- 지도: 박 효철 베네딕토 신부 (청주 교구 성사 전담 사제)
박 동순 요셉 신부 (미동남부 성령 쇄신 봉사자 협의회 지도 사제)
- 참가비: \$470.00
- PAYABLE TO: "KCCRSC-SE"
- 준비물: 성경, 필기도구, 성가책, 세면도구, 묵주
- 신청 마감: 2024년 1월15일 (선착순 40명)
- 신청문의: 이재원 엘리사 (352-275-9881),
오영숙 수산나 (404-518-5881), 각 공동체 기도회장
- 주 최: 미 동남부 성령쇄신 봉사자 협의회

생 미 사		미사 참여자 수 : 131명	
안병일 베드로 가정 이형일 펠릭스 가정 김윤경 아델라 가정 최정우 유스티노 전찬희, 전성렬 민채아, 권재범	연 미 사	병중에 계신분	
	장철호 찰리 지복순 데레사	박은수 라우렌시오 최철희 비오 김영은 스킨라스타카	

우리들의 정성			
주일 헌금	\$ 897.00	DSA	\$ 565.00
교무금	\$ 3,176.00	12월8일(금)	\$ 405.00
건축 헌금	\$ 794.00	세례신청비	\$ 150.00
2차헌금	\$ 456.00	자동차보험금	\$24,579.02
		총액	\$ 31,022.02

- **교무금** : 박은표, 남사라, 서명준, 안병일, 이현우, 정규승, 안정진, 이강유, 황보나, 김범석, 김창식, 김인순, 박익삼, 한철교, 김영일, 이창수, 김대호, 최재진
- **DSA** : 김명희, 이강유, 이창수

전례	구역/일시	전례 담당
대림 제 3주일	6 구역 12월 17일(일) 10:30 am	• 해 설: 길세웅 • 독 서: 우귀숙, 오화자 • 봉 헌: 김중섭, 김경순
대림 제4주일	학생미사 12월 24일(일) 10:30 am	• 해 설: 황윤아 • 독 서: 민지호, 황린아 • 기 도: 권오현, 황정선 • 봉 헌: 김혜안, 민수아
주님 성탄 대축일 밤미사	1구역 12월 24일(일) 6:00 pm	• 해 설: • 독 서: • 봉 헌:
주님성탄 대축일	2구역 12월 25일(월) 10:30 am	• 해 설: • 독 서: • 봉 헌:

2023 DSA 납부 금액 및 명단

구경태, 고예수, 광정미, 권영재, 길세웅, 김광철, 김대호, 김범석, 김순여, 김경숙, 김원재, 김영일, 김인순, 김장희, 김중섭, 김진호, 남사라, 모철수, 민병석, 박경숙, 박동환, 박봉철, 박줄리아, 서담, 박윤경, 박용진, 박은수, 박은표, 박익삼, 서명준, 서영미, 설순옥, 손태성, 송상협, 안정진, 오해수, 우귀숙, 유재석, 이근모, 이상수, 이수범, 이순애, 이형일, 임정미, 장상원, 정병교, 정성기, 정용민, 조철희, 지선중, 차용현, 최순길, 최옥만, 최정미, 최재진, 최철희, 하양아, 한금자, 한주형, 한철교, 황도린, 황보나, 김명희, 이미재, 김홍철, 박남숙, 박정례, 이현우, 정규승, 홍무연, 이강유, 이창수 (72명)
총 모금액 \$ 14,505.00

젤뚜르다 시니어 바이블 아카데미 결산보고

수입	등록비	\$2,500.00
	특활수강	\$1,050.00
	Donation	\$200.00
총수입		\$3,750.00
지출	강사료	\$1,750.00
	점심재료비	\$538.32
	종강식	\$69.58
총지출		\$2,358.90
현 잔액		\$1,391.10

Sam Sung Ins.
삼성 종합 보험
건강보험, 생명보험, 오바마 케어 상담및 가입
대표: 심위성 (704) 537-3722
4801 E. Independence Blvd Suite 615 Charlotte, NC 28212

Dragon Champion 태권도
13024 Eastfield Rd. #A-400 Huntersville, NC 28078
704-992-1955
Han's US 태권도
6225 Blakeney Park Dr. #100 A Charlotte NC 28227
704-752-9400

홍콩 베이커리
HONG KONG BAKERY
스페셜 케익주문 한국스타일 빵
생크림 케익
(980) 321-7283
7323 E Independence Blvd, Charlotte, NC 28227 (Super G-Mart)

Charlotte Medical Center Family Medicine
샬롯 메디칼 센터(가정의학과)
심장질환, 고혈압, 당뇨치료, 감상선질환, 소화기질환, 알러지, 호흡기질환, 예방접종, 종합검진, 혈액검사, 각종 신체검사
(980) 228-9217 한국어 상담및 예약
10340 Park Rd. Suite A Charlotte, NC 28210

Green Olive Realty
황정선 올리비아
공인중개사 / REALTOR®
(704) 557-6942
GreenOliveRealty@gmail.com

KEITH CLINIC
ESTRAMONTE CHIROPRACTIC
Dr. Choi (최대호 요셉)
근골격 질환, 관절 및 근육교정, 부상후 휴유증: 한국어, 영어 상담가능
5344 Central Ave. Charlotte, NC 28212 (704) 502-9997

데이빗리 부동산
상가매매, 상가임대, 사업체 매매, 투자용
이근모 베네딕토 704) 408-9947
Email: dlee4989@gmail.com

G.F.J
refrigerator, Electrical, Heating/AC
일반 A/C & Heater, Hot Water Tank 설치 및 수리
최우식 (704) 771-8507 최베로니카 (704) 771-0785

LEPAGE JOHNSON GROUP LLC BROKERED BY exp
박나연 올리아나
공인중개사/REALTOR®
부동산에 관한 어떤문의도 편하게 전화 주세요.
Eunice Park • 704-999-5448
eunice.lepagejohnson@gmail.com

Largest selection of Fine International Food • www.supergmart.com
신선한 야채, 과일, 생선, 육류, 다양한 인터네셔널 식품
super G mart
Charlotte Pineville
(980) 321-4048 (980) 999-6487
7323 E. Independence Blvd. Charlotte, NC 28227
10500 Centrum Parkway. Pineville, NC 28134

엄선된 최상의 식재료로 승부수를 던진다.
신선함을 지키기 위한 고집!
SOMI (소미) SUSHI
(980) 245-7024 www.somisushi.com
3104 Weddington Rd #100, Matthews, NC 28105

Allstate
You're in good hands.
Exclusive Agent
박종호 /Chip Park
자동차, 주택, 생명, 사업체 보험
Cell:(704)737-7203 Office:(704)849-7295
Email: chonghopark@allstate.com
10550 Independence Pointe Pkwy, Suite 201 Matthews, NC 28105