

사랑과 기쁨을 나누는 희망의 공동체 성 이윤일 요한 한인 천주교회

St. John Lee Korean Catholic Church
7109 Robinson Church Rd,
Charlotte, NC 28215

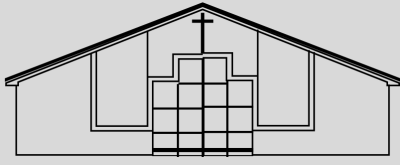

(백) 지극히 거룩하신
그리스도의 성체 성혈 대축일
2024년 6월 2일



홈페이지 www.charlottekoreancatholic.org

◆미사시간

주일미사: 오전 10시 30분
평일미사: 수, 금 오후 8시

◆공소미사

콜럼비아: 100 Polo Rd,
Columbia, SC 29223
매월 2,3째 토요일 (오후 7시)

그린빌: 1215 SC-14

Greer, SC 29650
매월 1,3째 일요일 (오후 5시)

◆고해성사

미사 시작 30분전

◆성시간

매월 첫 금요일 오후 8시 30분

◆봉성체

매월 둘째 금요일 오전 11시

◆유아세례/병자성사

사무실로 연락
704.531.8417

◆본당신부

이진희 사도요한
Rev. Jinhee Lee
1227jeanlee@gmail.com

◆사목회장

박봉철 니콜라스
bong6570@gmail.com
704.840.4106

◆사무실

stjohnleecharlotte@gmail.com
704.531.8417

◆ 미사 전례

• 성가

입당 164 봉헌 221 성체 163, 166 파견 201

• 제 1 독서

<이는 주님께서 너희와 맺으신 계약의 피다.>

▣ 탈출기의 말씀입니다.24,3-8

화답송

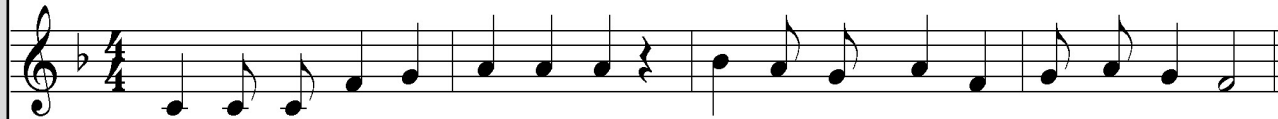

구 원 의 잔 - 받 들 고 주 님 의 이 름 부 르 리 라

• 제 2 독서

<그리스도의 피는 우리의 양심을 깨끗하게 할 것입니다.>

▣ 히브리서의 말씀입니다.9,11-15

• 복음 환호송

◎ 알렐루야.

○ 주님이 말씀하신다. 나는 하늘에서 내려온 살아 있는 빵이다.
누구든지 이 빵을 먹으면 영원히 살리라.

◎ 알렐루야.

• 복음

<이는 내 몸이다. 이는 내 피다.>

✠ 마르코가 전한 거룩한 복음입니다.

14,12-16.22-26



후안 데 후아네스 (1560), <최후의 만찬>

모든 것은 사랑이었다



세천성당 주임
노현석 베드로 신부

말씀 KEY WORD

많은 이들을 위하여
(휘페르 폴론 UTeE TONav)

그리스어 표현 '휘페르 폴론'을 많은 이들을 위하여'로 번역하는데, 이 많은 이들(폴로이)'은 '셀 수 없는'이라는 의미를 품고 있어 '모든, 혹은 '일부'로 확정 지을 수 없는 역동적이고 개방적인 수적 개념이다. 신약성경은 특정 부류의 사람만이 아닌 모든 사람을 구원으로 초대하시는 예수님의 무한한 구원 의지를 드러내기 위해 '많은 이들'이라는 표현을 자주 사용한다.

신자가 아닌 이들에게 세상을 만드신 분, 세상보다 더 크신 분께서 우리가 먹는 작은 빵 속에 담긴다 함을 어떻게 설명할 수 있겠습니까? 물리적으로 가당치 않기에 이해시킬 수 없는 말이지요. 예수님께서 당신 자신을 하늘에서 내려온 빵에 비유하자, "이 말씀은 듣기가 너무 거북하다"(요한 6,60)고 한 제자들의 반응과 사람들의 일반적 지식은 크게 다르지 않습니다.

하지만 예수님께서 당신 자신을 빵에 비유하신 일련의 말씀들과, 제자들과의 마지막 식사와, 십자가 위에서의 죽음과, 부활하신 예수님의 행적들을 연결해서 곰곰이 들여다보면, 왜 예수님께서 당신 몸을 빵과 동일시하고 당신 피를 포도주와 동일시하며, 그 마지막 식사를 제자들에게 되풀이하여 행하고 살라 하셨는지 가슴으로 받아들여집니다. 이성을 초월해 계신 하느님께서 쉬이 알아듣지 못하는 우리에게, 당신 사랑을 알아달라 예수님을 통해 호소하고 계시다는 느낌이 듭니다. 사제로 살며 교우들께 성체를 분배해 드릴 때 성체를 모시기 위해 받쳐 드는 교우 여러분의 손에서 사랑을 발견하곤 했습니다. 자신만이 아니라 가족, 혹은 또 다른 누군가를 먹여 살리기 위해 주름지고 패였을 손은 고단했을 여러분의 삶을 여실히 보여주는 증거였지요. 그리고 그 힘들었던 삶이 사랑에서 비롯되었다 생각될 때마다 가슴이 뭉클해지곤 했었습니다. 최후의 만찬 때 제자들 한 명 한 명에게 빵을 떼어 주시며 그들의 손을 바라보시던 예수님의 시선도, 훗날 하느님의 사랑을 증거 하기 위해 당신께서 먼저 가신 고난과 죽음의 길에 동참해야 하는 제자들을 향한 애뜻한 사랑의 눈길이었을 거라 생각합니다. 사랑이 사랑을 낳았고, 그 사랑이 또 사랑을 증거합니다.

성체성사의 신비는 쪼개지고 나누어질 때 비로소 드러납니다. 여러분도 부족했지만 쪼개며 나누었던 사랑이 오래도록 기억에도 가슴에도 남아 있을 것입니다. 그 사랑으로 지금껏 쪽 사랑하며 살고 있다면 얼마 나 좋았을까마는, 세상살이라는 고달픈 현실은 사랑의 길이 아닌 다른 길로 내몰기도 했겠지요. 그러나 우리의 삶은 끝나지 않았고, 하느님 사랑을 닮을 기회도 끝나지 않았음을... 그래서 닮고 싶은 숭고한 사랑을 실제로 살아낼 수 있는 기회가 아직도 여전히 우리 앞에 열려 있음에 감사하며, 오늘도 사랑에 분투하는 하루를 보내셨으면 합니다. **복음**

2024년 본당 사목표어

“친교는 서로를 향한 관심에서”

1. 미사 및 성시간에 적극 참여
2. 본당 행사와 구역 모임에 적극 참여
3. 제단체 활성화

친교는 서로를
향한 관심에서



1. 우리 모두 함께해요
입당성가 2절까지 부르기
주일미사 후 삼종기도 바치기
퇴장성가 전교의 노래 “내 오늘은 찾아가리라” 부르기

2. 성시간 안내
6월 7일 (금) 저녁 미사 후

3. 봉성체 안내
6월 14일 (금) 봉성체 있습니다.
문의: 최마리아 704-449-0520

4. 첫영성체식
일시: 6월 2일 (일) 미사 중

5. 사목회의
일시: 6월 9일 미사후
장소: 유아실
모든 사목위원님들의 참석 부탁드립니다

6. 꾸리아 모임
일시: 6월 16일 미사 후
장소: 믿음교실

7. 차기 사목회장 선출 투표
오늘 차기 사목회장 선출 투표가 있습니다.
많은 신자분들의 참여 부탁드립니다.

8. 예비자 모집
7월 14일부터 예비자 교리를 시작합니다.
6월 한달간 예비자들을 모집할 예정이오니
많은 신자분들의 협력 부탁드립니다.

우리들의 정성			
주일헌금	\$1,077	교무금	\$632
건축헌금	\$158	매일미사	\$191
초봉헌	\$50	총합계	\$2,108

교무금: 남사라, 구경태, 최재진, 황도린, 안정진
초봉헌: 정유숙

9. 성령안의 삶 세미나
주제: 목마른 사람은 다 나에게 와서 마셔라
일시: 2024년 8월 1일 (목)~8월 4일 (일)
장소: 샬롯 성이윤일 요한 성당
지도신부: 박효철 베네딕토 신부님

부속가

21. 천사의빵 길손음식 자녀들의 참된음식 개에게는 주지마라.	22. 이사악과 파스카양 선조들이 먹은만나 이성사의 예표로다.	23. 참된음식 착한목자 주 예수님 저희에게 크신자비 베푸소서. 저희먹여 기르시고 생명의땅 이끄시어 영생행복 보이소서.	24. 전지전능 주 예수님 이세상에 죽을인생 저세상에 들이시어, 하늘시민 되게하고 주님밥상 함께앉는 상속자로 만드소서.
---	---	---	---

		연미사	병중에 계신분	생미사
		지복순 데레사		조철희 스테파노 황도린 안젤라 양지인 소피아 박준우 베드로 길현우 라파엘 이유나 에바 준연 TRAN 가브리엘 양지우 스텔라
주일 미사 참석자수	105명			
전례	구역/일시	전례 담당		
지극히 거룩하신 그리스도의 성체성혈 대축일	1구역 6월 2일 (일) 10:30 AM	해설: 설순옥 독서/기도: 정병교 정유숙 봉헌: 김홍철, 박종분		
연중 제10주일	2구역 6월 9일 (일) 10:30 AM	해설: 송상협 독서/기도: 이창수, 이인순 봉헌: 차용현, 박명숙		

축일을 축하드립니다!

6/1	유스티노	최정우
6/10	올리비아	황정선
6/15	젤마나	성의숙
6/19	율리안나	모정순, 이정자, 최지은, 설다린, 김나연
6/24	세레자 요한	이현재, 박종익
6/26	호세마리아	이상범
6/28	이레네오	서성주
6/28	마르첼라	이희영
6/29	바오로	박익삼, 성열원, 성지영, 송상협, 오해수, 이상수, 한경배, 이주익, 오기정
6/29	베드로	이재훈, 박준우, 김효진, 설바다, 한성배, 민병석, 박경원, 박노아

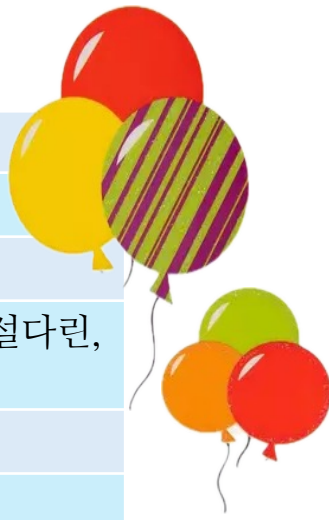

첫 영성체를 축하합니다!

양지인	소피아
박준우	베드로
길현우	라파엘
이유나	에바
준영 TRAN	가브리엘
양지우	스텔라



♥ 오늘 첫 영성체를 맞은 우리 아이들을 위하여 앞으로 많은 기도와 사랑의 미소를 보내주세요

Largest selection of Fine International Food
신선한 야채, 과일, 생선, 육류, 다양한 인터네셔널 식품

super G mart

CHARLOTTE 980-321-4048
7323 E. Independence Blvd.
Charlotte, NC 28227

PINEVILLE 980-999-6487
10500 Centrum Parkway.
Pineville, NC 28134

www.supergmart.com

JYL 이재연 보험 | 메디케어, 오바마 케어, 생명보험, 연금보험, 401K, IRA

보험전문가 이재연 | 조지아, 노스캐롤라이나, 알라배마 라이선스
770-369-6946
jylfinancialgroup@gmail.com

많은 혜택을 받으실 수 있도록 무료상담 해 드립니다.

Charlotte Medical Center Family Medicine

살롯 메디칼 센터(가정의학과)

심장질환, 고혈압, 당뇨치료, 갑상선질환, 소화기질환, 알러지, 호흡기질환, 예방 접종, 종합 검진, 혈액 검사, 각종 신체 검사

(980) 228-9217 한국어 상담 및 예약
10340 Park Rd. Suite A Charlotte, NC 28210

Green Olive Realty

황정선 올리비아
공인중개사 / REALTOR®
(704) 557-6942
GreenOliveRealty@gmail.com

Dragon Champion 태권도
13024 Eastfield Rd. #A-400 Huntersville, NC 28078
704-992-1955

Han's US 태권도
6225 Blakeney Park Dr. #100 A Charlotte NC 28227
704-752-9400

데이빗리 부동산

상가매매, 상가임대, 사업체 매매, 투자용

이근모 베네딕토 704) 408-9947
Email: dlee4989@gmail.com

G.F.J

refrigerator, Electrical, Heating/AC
일반 A/C & Heater, Hot Water Tank 설치 및 수리

최우식 (704) 771-8507 최베로니카 (704) 771-0785

NorthGroup REAL ESTATE 공인중개사/REALTOR®
박나연 올리아나

부동산에 관한 어떤문의도 편하게 전화 주세요.
Eunice Park • 704-999-5448
eunicep.cltrealtor@gmail.com

Sam Sung Ins.

삼성 종합 보험

건강보험, 생명보험, 오바마 케어 상담 및 가입

대표: 심위성 (704) 537-3722
4801 E. Independence Blvd Suite 615 Charlotte, NC 28212

홍콩 베이커리
HONG KONG BAKERY

스페셜 케익 주문 · 생크림 케익 · 한국스타일 빵

(980) 321-7283
7323 E Independence Blvd, Charlotte, NC 28227 (Super G-Mart)

Allstate You're in good hands. Exclusive Agent
박종호 /Chip Park
자동차, 주택, 생명, 사업체 보험

Cell:(704)737-7203 Office:(704)849-7295
Email: chonghopark@allstate.com
10550 Independence Pointe Pkwy. Suite 201 Matthews, NC 28105