(녹) 연중 제 19주일
2024년 8월 11일

제 2197 호

사랑과 기쁨을 나누는 희망의 공동체

성 이윤일 요한 한인 천주교회

St. John Lee Korean Catholic Church
7109 Robinson Church Rd,
Charlotte, NC 28215

홈페이지 www.charlottekoreancatholic.org

◆미사시간
주일미사: 오전 10시 30분
평일미사: 수, 금 오후 8시

◆공소미사
콜럼비아: 100 Polo Rd,
Columbia, SC 29223
매월 2,3째 토요일 (오후 7시)

그린빌: 1215 SC-14
Greer, SC 29650
매월 1,3째 일요일 (오후 5시)

◆고해성사
미사 시작 30분전

◆성시간
매월 첫 금요일 오후 8시 30분

◆봉성체
매월 둘째 금요일 오전 11시

◆유아세례/병자성사
사무실로 연락
704.531.8417

◆본당신부
이진희 사도요한
Rev. Jinhee Lee
1227jeanlee@gmail.com

◆사목회장
박정례 에스더
estherjeongpark@gmail.com
704-208-9006

◆사무실
stjohnleecharlotte@gmail.com
704.531.8417

◆ 미사 전례

• 성가

입당 34 봉헌 512 성체 166 178 파견 6

• 제 1 독서

〈엘리야는 그 음식으로 힘을 얻어 하느님의 산에 이르렀다.〉

▥ 열왕기 상권의 말씀입니다.19,4-8

• 화답송

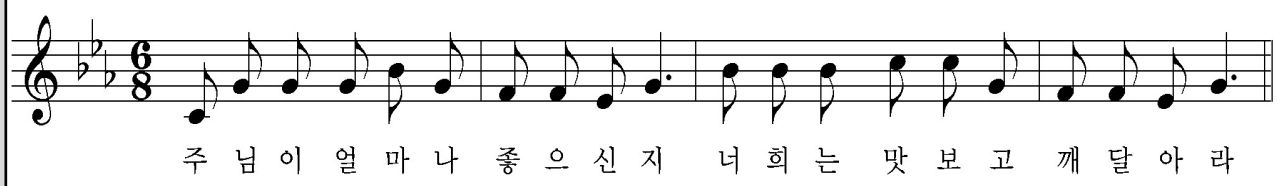

• 제 2 독서

〈여러분도 그리스도처럼 사랑 안에서 살아가십시오.〉

▥ 사도 바오로의 에페소서 말씀입니다.4,30—5,2

• 복음 환호송

◎ 알렐루야.

○ 주님이 말씀하신다. 나는 하늘에서 내려온 살아 있는 빵이다.
누구든지 이 빵을 먹으면 영원히 살리라.

◎ 알렐루야.

• 복음

〈나는 하늘에서 내려온 살아 있는 빵이다.〉

✠ 요한이 전한 거룩한 복음입니다.6,41-51

줄서는 식당

중리성당 주임
김병주 제노 신부

찬미예수님!

텔레비전을 보면 연예인들이 유명한 식당을 찾아가 소개해 주는 프로 그램이 있습니다. 식당을 찾아가 많은 사람들 가운데 줄을 서거나 예약표를 받는데 대기시간이 적어도 1시간, 많게는 2시간을 넘기기도 합니다. 그럼에도 그 시간을 견디어 내고는 음식을 먹으며 기뻐합니다. 많은 이들이 유명한 음식을 찾고, 먹고, 즐기며 살아갑니다. '먹기 위해 사는 사람들은 하나의 문화인 것처럼 보입니다. 먹는 것이 중요해진 시대이지만 사람은 먹는 것만으로 살 수 없습니다. 삶에 문제가 생기고 어려운 일이 닥치면 식음을 전폐하는 모습을 봐도 그렇습니다. 아무리 좋은 음식이 있어도, 좋은 입을 거리가 있어도 마음에 평화 없이는 그 어떤 것도 달지 않고, 예쁘지 않습니다.

우리는 종종 살아있어도 살아있지 않은 것 같은 삶을 마주합니다. 우리 안에 죽음이 죽치고 앉아 육신은 살아도 영혼이 죽은 것과 같은 삶을 살아갈 때가 있습니다. 우리의 삶 속에서 마주하는 걱정과 슬픔, 우리를 둘러싼 악의 문제, 자기 안의 죄로 인해 우리는 하느님께서 주신 온 전한 생명의 기쁨을 누리지 못하며 살아갑니다. 하느님의 영으로 창조 된 우리들은 온전한 생명을 회복하기 위해 새로운 음식이 필요합니다.

하느님의 구원의 신비는 우리를 예수 그리스도께로 향하게 합니다. 우리는 예수님의 말씀 안에서, 성체와 성혈을 통해 하느님과의 친교의 삶에로 나아갑니다. 오늘 복음에서 예수님은 우리에게 말씀하십니다. "나는 하늘에서 내려온 살아 있는 빵이다. 누구든지 이 빵을 먹으면 영원히 살 것이다. (요한 6,51) 예수님께서는 첫 인간의 죄로 말미암아 잃어 버렸던 은총을 회복하고 영원한 삶으로 우리를 인도하실 것임을 약속 하십니다.

예수님을 통하여 이루어지는 구원의 약속에도 불구하고 우리는 여전히 의심하고 방황합니다. 생명의 빵이신 예수님을 두고도 우리는 죽어 없어질 빵 만을 갈구하며 살아갑니다. 현세적인 기쁨과 만족만을 찾아 다니며 줄을 선다면 우리는 만나를 먹고도 죽은 이스라엘 백성과 다르지 않을 것입니다. 신앙인은 '주님이 얼마나 좋은지 맛보고 깨달은'(화답송) 사람들입니다. 하느님께서 마련하신 것으로 힘을 얻고 회복한 엘리야 예언자처럼 우리들 역시 예수님을 통해 새로운 삶의 활력을 발견 하고 살아갈 수 있는 이들이 되어야 하겠습니다.

먹기 위해 사는 사람이 아니라 '살기 위해 먹는 사람, 온전한 생명을 위해 하느님께서 마련하신 것을 찾아가 줄 서는 신앙인이 되도록 합시다.

"주님, 저희가 누구에게 가겠습니까? 주님께는 영원한 생명의 말씀이 있습니다. (요한 6,68)

말씀 KEY WORD

생명의 빵
(호 아르토스 테스 조에스
ὁ ἄρτος τῆς ζωῆς)

일상의 양식인 '빵'으로 하느님은 오셨습니다. 생명의 근원이신 하느님이 우리의 역사 안에, 우리 삶 한가운데 먹히러 오셨습니다. 생명의 빵은 우리의 양식이고 우리의 생명 그 자체입니다. '빵'의 형상은 초월적인 하느님과 현실의 인간이 서로 하나 되는 자리입니다. 함께 먹고 마시는 나눔의 삶이 하느님의 생명을 살아가는 일이 됩니다.

공지사항

2024년 본당 사목표어

"친교는 서로를 향한 관심에서"

1. 미사 및 성시간에 적극 참례
2. 본당 행사와 구역 모임에 적극 참여
3. 제단체 활성화

1. 우리 모두 함께해요

입당성가 2절까지 부르기

주일미사 후 삼종기도 바치기

미사 전 교구 성체대회 기도문 바치기

2. 8/15 성모 승천 대축일

8월 15일(목) 성모 승천 대축일은 의무축일입니다.

저녁 8시에 미사가 있습니다. *봉헌있습니다.

3. 사목회의

8월 11일 주일 오후 12시 30분에 유아실에서

사목회의가 있습니다. 새로 임명된

사목위원들과 구역장님들은 빠짐없이 참석해

주시기 바랍니다.

4. 신임 구역장 임명식

8월 11일 주일 미사 중에 새 구역장 임명식이있습니다.
1구역장: 김숙경 그라시아
2구역장: 이인순 안나
3구역장: 박정미 발비나
4구역장:
5구역장: 장경선 헬레나
6구역장: 김현지 헬레나
그동안 수고해주신 구역장들에게 감사드립니다

주일 미사 참석자 수
52명

우리들의 정성			
주일헌금	$459	교무금	$1,760
건축헌금	$440	DSA	$100
매일미사		총합계	$2,759

교무금: 유재석,김광철,서명준,김인순,정성기,구경태 박배호,김명희,김영일,최순길,김진호,박익삼 김창식
DSA: 김광철

5. 신임 평신도 단체장

성가대단장: 김현지 헬레나

성령기도회장: 이혜숙 마르티나

골프회장: 최혜경 마티아

그동안 수고해주신 평신도단체장들에게 감사를드립니다

6. 샬럿 교구 성체대회

교구 성체 대회

일시 2024년 8월30-31

본당 참여: 8월 31일 첫영성체 행렬,성체행렬및 파견미사

많은 교우들의 관심과 참여 바랍니다.

7. 제12차 미 동남부 성령대회

주제: "나는 있는 나다." (탈출 3,14)

"나는 알파요 오메가다."(묵시록 1,8)

일시: 2024년 9월 1일(주일)-9월 2일(월)

장소: St. Pius X Catholic High School, Atlanta

신청 안내 및 문의: 성령 기도 회장 이혜숙 마르티나

(704-763-8597)

감사미사	병중에 계신 분	연미사
성령세미나	박은수 라우렌시오 최철희 비오	지복순 데레사 박희산 사무엘 최성복 베로니카

전례	구역/일시	전례 담당
연중 제19주일	6구역 8월 11일 (일) 10:30 AM	해설: 길세웅 독서: 김경순,김인순 봉헌: 김대호,강윤구
성모승천 대축일	1구역 8월 15일 (목) 8:00 PM	해설: 정희순 독서: 임정미,김숙경 봉헌: 김홍철,박종분
연중 제20주일	2구역 8월 18일 (일)	해설: 송상협 독서: 이인순,최정미 봉헌: 곽정미,한은경

8월 축일 맞으신 분들 축하드립니다.

8/3	리디아	정명옥, 유예은
8/8	도미니코	정성기
8/10	라우렌시오	권오현
8/11	수산나	박근영, 최윤영, 이주희
8/11	글라라	김경순, 서제니, 최미자, 황윤아, 정하윤
8/14	꼴베	이한승
8/15	마리아	김효선, 김가은, 윤현숙, 최옥만, 노유나
8/15	스텔라	이명희
8/16	세레나	김미선
8/18	헬레나	김현지, 김명희, 박경숙, 장경선, 최미숙, 김혜안, 홍은영, 김아사
8/18	레오	박하원
8/20	사무엘	성열삼
8/20	베르나르도	조재혁
8/21	그라시아	김숙경, 마유미
8/21	비오	박준서
8/23	로사	박경자, 설하늘, 한미나,오효진
8/25	루실라	김희수
8/27	모니카	송순아
8/28	브라이언	김범석

2024 성령 세미나 수입지출 내역

수입		
신청비 (63명)	**3780**	
본당식구 기부금	**1150**	
미사지향	**4077**	
에쉬빌 공소 기부금	**300**	
그린빌 공소 기부금	**200**	**9507**
지출		
강사신부님및 동남부 봉사자 사례금	**4800**	
음식재료비	**984**	
기도회 및 성령대회 지원금	**1200**	
세미나 책자 및 문구 비용	**703**	
성당입금	**1820**	**9507**

Largest selection of Fine International Food
신선한 야채, 과일, 생선, 육류, 다양한 인터네셔널 식품
super G mart
CHARLOTTE 980-321-4048
7323 E. Independence Blvd.
Charlotte, NC 28227
PINEVILLE 980-999-6487
10500 Centrum Parkway.
Pineville, NC 28134
www.supergmart.com

JYL FINANCIAL 이재연 보험
메디케어
오바마 케어. 생명보험
연금보험. 401K. IRA
보험전문가
이재연
조지아, 노스캐롤라이나, 알라베마 라이센스
770-369-6946
jylfinancialgroup@gmail.com
많은 혜택을 받으실 수 있도록 무료상담 해 드립니다.

Charlotte Medical Center Family Medicine
샬롯 메디칼 센터(가정의학과)
심장질환, 고혈압, 당뇨치료, 갑상선질환, 소화기질환, 알러지, 호흡기질환, 예방 접종, 종합 검진, 혈액 검사, 각종 신체 검사
(980) 228-9217 한국어 상담및 예약
10340 Park Rd. Suite A Charlotte, NC 28210

Green Olive Realty
황정선 올리비아
공인중개사 / REALTOR®
(704) 557-6942
GreenOliveRealty@gmail.com

Dragon Champion 태권도
13024 Eastfield Rd. #A-400 Huntersville, NC 28078
704-992-1955
Han's US 태권도
6225 Blakeney Park Dr. #100 A Charlotte NC 28227
704-752-9400

데이빗리 부동산
상가매매, 상가임대, 사업체 매매, 투자용
이근모 베네딕토 704) 408-9947
Email: dlee4989@gmail.com

G.F.J
refrigerator, Electrical, Heating/AC
일반 A/C & Heater, Hot Water Tank 설치 및 수리
최우식 (704) 771-8507 최 베로니카 (704) 771-0785

NorthGroup REAL ESTATE
공인중개사/REALTOR®
박나연 율리아나
부동산에 관한 어떤문의도 편하게 전화 주세요.
Eunice Park • 704-999-5448
eunicep.cltrealtor@gmail.com

Sam Sung Ins.
삼성 종합 보험
건강보험, 생명보험, 오바마 케어 상담및 가입
대표: 심위성 (704) 537-3722
4801 E. Independence Blvd Suite 615 Charlotte, NC 28212

홍콩 베이커리
HONG KONG BAKERY
스페셜 케익주문 · 생크림 케익 · 한국스타일 빵
(980) 321-7283
7323 E Independence Blvd, Charlotte, NC 28227 (Super G-Mart)

Allstate. You're in good hands.
Exclusive Agent
박종호 /Chip Park
자동차,주택, 생명, 사업체 보험
Cell:(704)737-7203 Office:(704)849-7295
Email: chonghopark@allstate.com
10550 Independence Pointe Pkwy. Suite 201 Matthews, NC 28105